



CIRCUITO
mountain bike

informações

E D I C A S

ETAPA INVERNO

ENTREGA DE KITS



05/07 - SEXTA-FEIRA

10h00 às 19h00



06/07 - SÁBADO

09h00 às 13h30

ALEX RIBEIRO BIKES - CURITIBA

R. Gen. Mário Tourinho, 2350 - Bigorriho

Não será entregue kit fora desse período. Entrega no dia 07/07 apenas para atleta não residente em Curitiba e Região Metropolitana das 7h30 às 8h30.

Entrega mediante apresentação de documento com foto.



COMO CHEGAR

07/07 - DOMINGO

LOCAL

Centro Multieventos de Fazenda Rio Grande
Av. Brasil - Eucaliptos, Fazenda Rio Grande- PR

Distância de Curitiba: 29km (Aproximado 45min)

INFORMAÇÕES

PARA MAIS INFORMAÇÕES E
REGULAMENTO DO EVENTO, ACESSE:

WWW.GLPRIMO.COM.BR

ARENA DO EVENTO

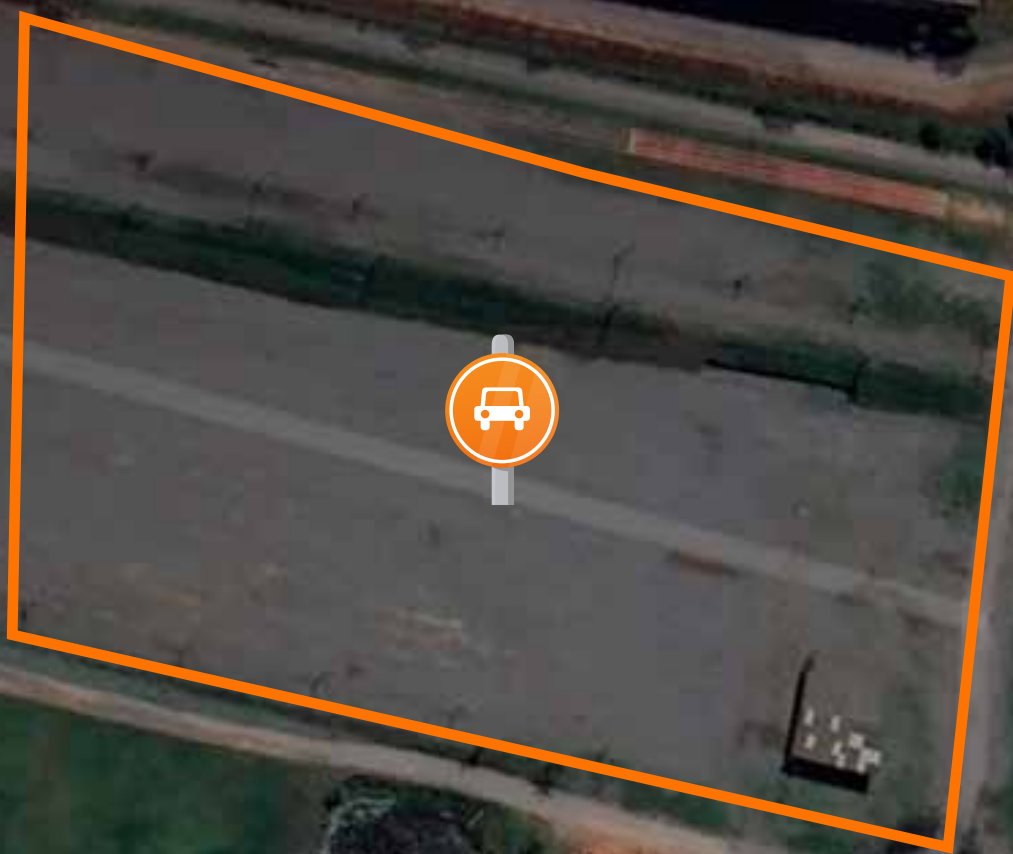

ÁREA DE ESTACIONAMENTO



BANHEIROS



LARGADA



SECRETARIA E EXPOSITORES



PALCO / PÓDIO



ÁREA PARA EQUIPES E GRUPOS

PROGRAMAÇÃO

07h30 Abertura do evento

08h30 Alinhamento no funil

09h Largadas

10h30 - 11h Início da premiação LIGHT
e SPORT

11h30 - 12h Início da premiação Pro

12h15 Encerramento

LARGADAS

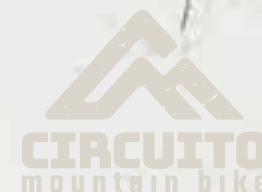

09:00 - PRO

MASC / FEM / TODAS

09:03 - SPORT

MASC 15/19 | 20/24 | 25/29 | 30/34 | 35/39 | 40/44
E-BIKE MASC/FEM

09:06 - SPORT

MASC 45/49 | 50/54 | 55/59 | 60+
FEM 15/34 | 35/44 | 45+
DUPLA MISTA SPORT
MASC BIG 100KG+

09:09 - LIGHT

MASC 13/19 | 20/29 | 30/34 | 35/39 | 40/44
45/49 | 50/54 | 55/59 | 60+

09:12 - LIGHT

FEM 13/29 | 30/39 | 40/49 | 50+
DUPLA MISTA LIGHT

CONDUÇÃO SEGURA NO TRAJETO

Fique atento e respeite a sinalização e placas no percurso evitando acidentes.

ATENÇÃO! Cuidado nas descidas e ao usar os freios! Respeite seu limite!

É OBRIGATÓRIO O USO DE CAPACETE.

Para sua segurança, trafegue pelo lado direito da via.

TRAGA SUA FAMÍLIA

Na arena do evento teremos um espaço com comerciantes: espetinhos, pastéis, sanduiches, café, churros e bebidas.

APROVEITE O EVENTO!





EMPRESAS PARCEIRAS DO ESPORTE





boa prova!

